

**ALLEGATO: GRAFICI PROGETTO ARCHITETTONICO VIA
ROMA**

PIANO INTERRATO scala 1:100

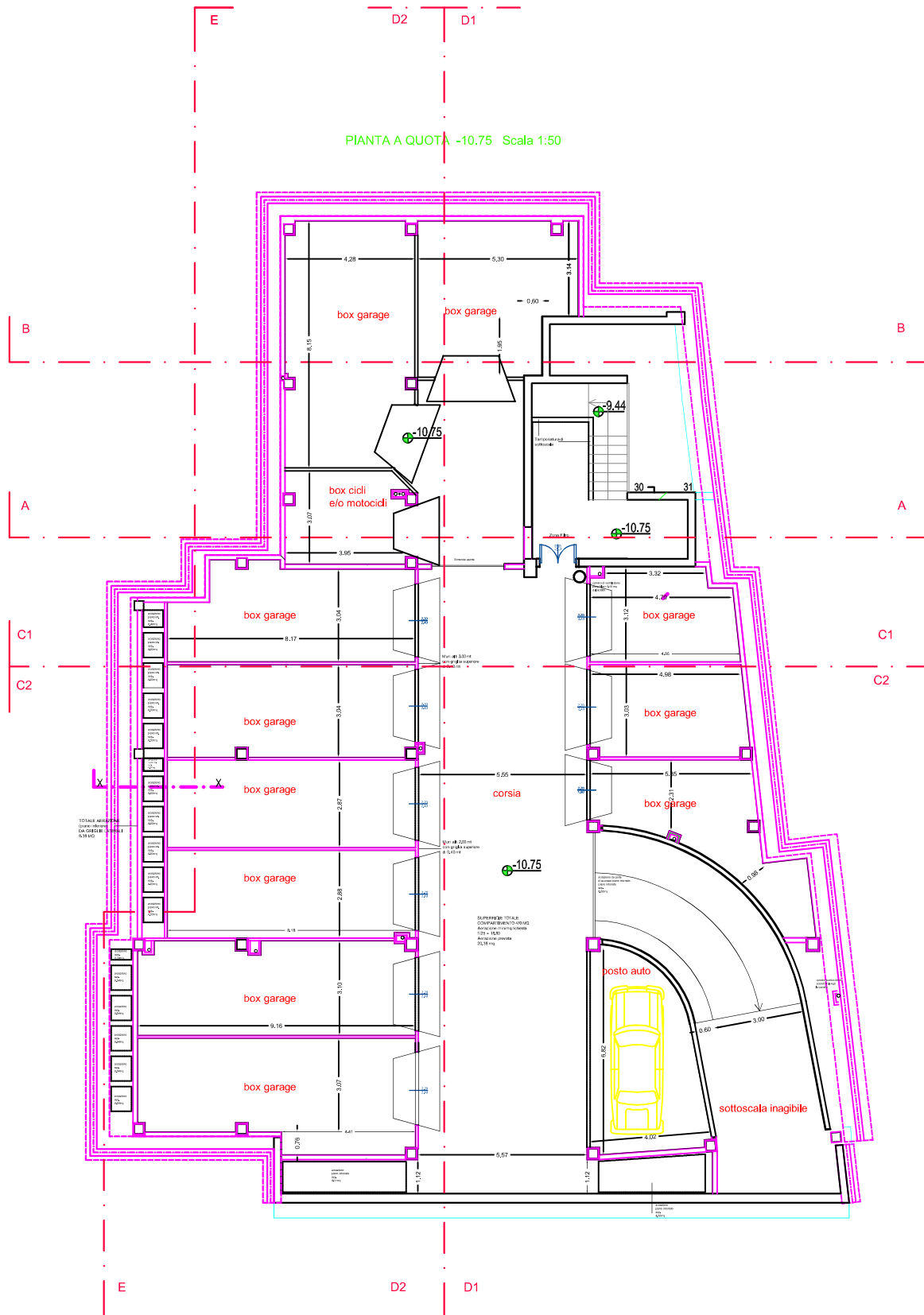

| CONFRONTO PARAMETRICO DATI PdC n° 95 del 15-06-2009 e DIA L.R. 30/2009 | | | | | | | | |
|--|---------------|------------|-----------|----------------|------------|-----------|---------------|-----------|
| Descrizione | Dati PdC | | | Dati nuova Dia | | | variazioni | |
| | Superficie mq | altezza mt | Volume mc | mq | altezza mt | Volume mc | superficie mq | Volume mc |
| Destinazioni commerciali | | | | | | | | |
| Autorimessa | 507.00 | | | 507.00 | | | 0.00 | 0.00 |
| Superficie lorda scala | 45.00 | | | 45.00 | | | 0.00 | 0.00 |
| TOTALI | 552.00 | | | 552.00 | | | | |

N.B. Le superfici e i volumi calcolati sono al netto dei maggiori spessori dei muri e dei solai secondo quanto previsto dall'art. 11 del d.lgs 115/2008

con cambio di destinazione d'uso

PIANO SEMINTERRATO scala 1:100

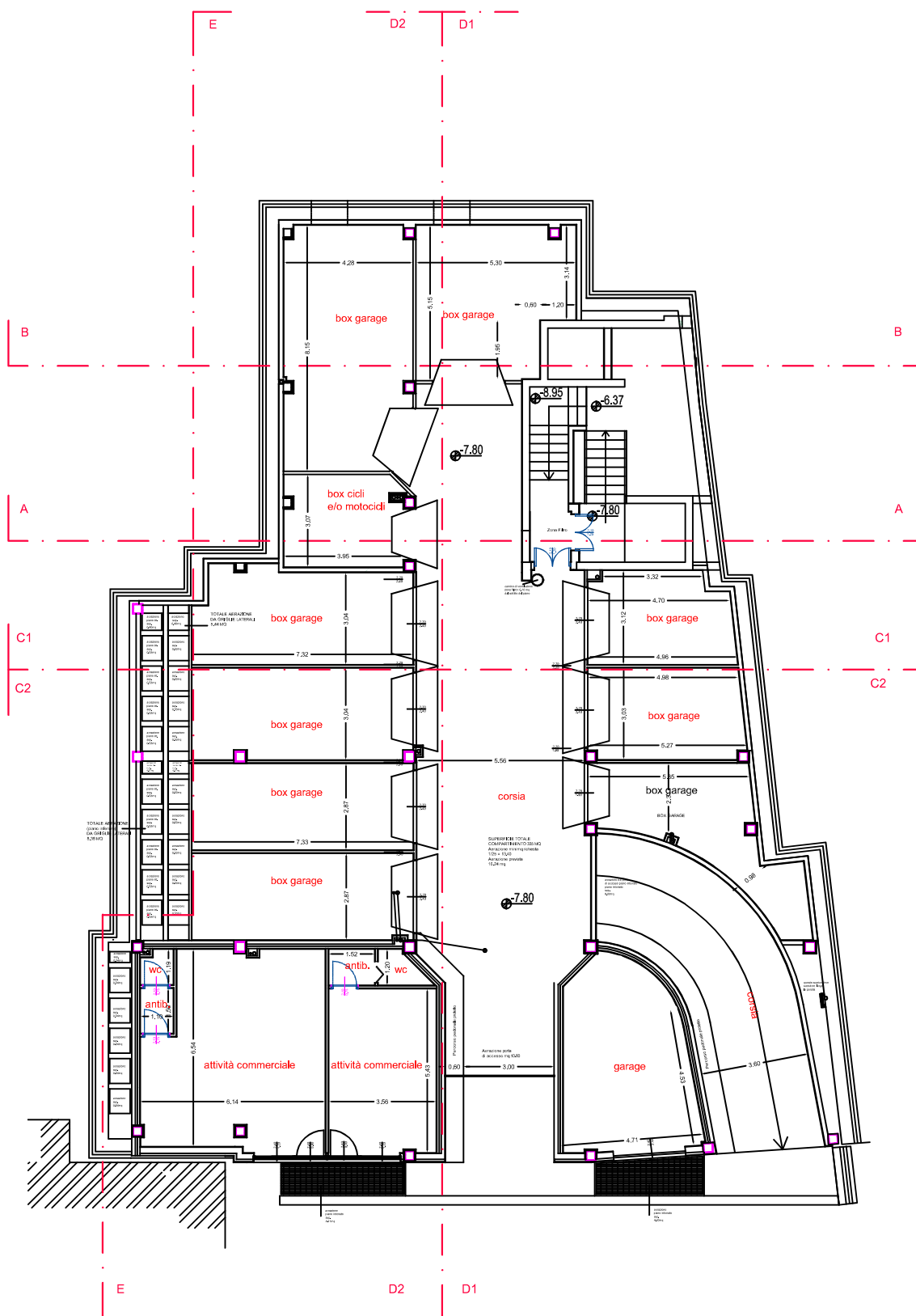

| CONFRONTO PARAMETRICO DATI PdC n° 95 del 15-06-2009 e DIA L.R. 30/2009 | | | | | | | | | | |
|--|---------------|------------|-----------|----------------|------------|-------------|---------------|-----------|-------------------------------|---------------------------|
| Descrizione | Dati PdC | | | Dati nuova Dia | | | variazioni | | | |
| | Sul mq | altezza mt | Volume mc | mq | altezza mt | Volume mc | superficie mq | Volume mc | % di variazione in superficie | % di variazione in volume |
| Destinazioni commerciali | | | | | | | | | | |
| Autorimessa | 470.00 | | | 470.00 | | | 0 | | 0 | |
| Superficie lorda scala | 45.00 | | | 45.00 | | | 0.00 | | 0.00 | |
| TOTALI | 515.00 | | | 515.00 | | #### | 105.00 | | #### | |

N.B. Le superfici e i volumi calcolati sono al netto dei maggiori spessori dei muri e dei solai secondo quanto previsto dall'art. 11 del d.lgs 115/2008 con cambio di destinazione d'uso.

PIANO CORTILE scala 1:100

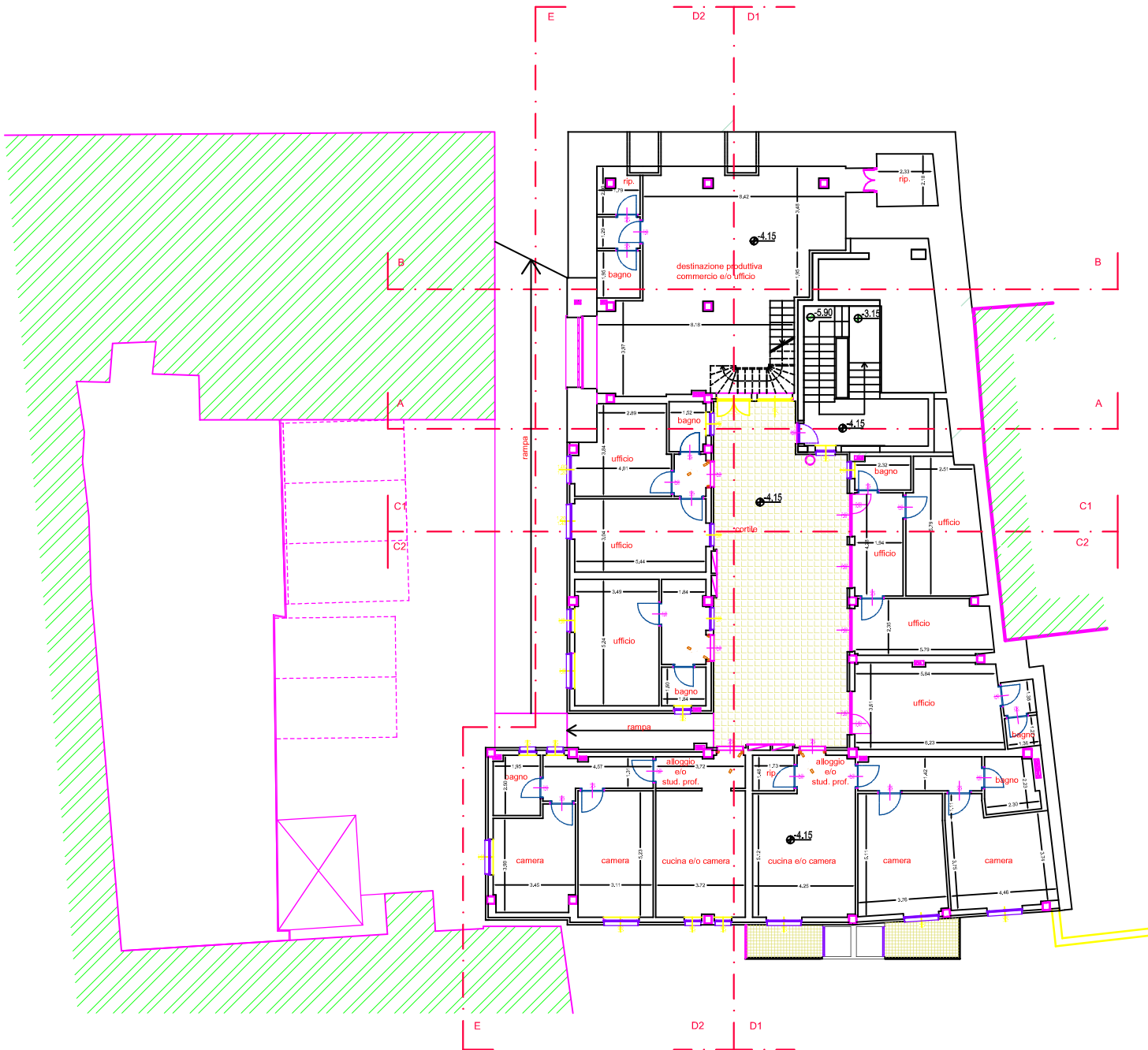

| CONFRONTO PARAMETRICO DATI PdC n° 95 del 15-06-2009 e DIA L.R. 30/2009 | | | | | | | | | | |
|--|---------------|-------------|----------------|---------------|-------------|----------------|---------------|-------------|-------------------------------|---------------------------|
| Descrizione | Dati PdC | | | Dati nuova Da | | | variazioni | | | |
| | Slab mq | altezza mt | Volume mc | mq | altezza mt | Volume mc | superficie mq | Volume mc | % di variazione in superficie | % di variazione in volume |
| Destinazioni commerciali | 90,00 | 3,90 | 351,00 | 0,00 | 0,00 | 0,00 | -90,00 | -351,00 | -100,00 | -100,00 |
| Destinazioni direzionali | 310,00 | 2,95 | 915,00 | 150,00 | 2,95 | 443,00 | -160,00 | -472,00 | -51,61 | -51,61 |
| | | | | 90,00 | 4,00 | 360,00 | 90,00 | 360,00 | 100,00 | 100,00 |
| Destinazioni residenziali | | | | 160,00 | 2,95 | 472,00 | 160,00 | 472,00 | 51,61 | 51,61 |
| Superficie fondo scala | 45,00 | 3,90 | 176,00 | 45,00 | 4,00 | 180,00 | | | | |
| Spazi di disimpegno comuni (3-Ribassi) | | | | | | | | | | |
| TOTALI | 445,00 | 3,90 | 1442,00 | 445,00 | 4,00 | 1455,00 | 0,00 | 0,00 | 0,00 | 0,00 |

N.B.: Le superfici e i volumi calcolati sono al netto dei maggiori spessori dei muri e dei soffi secondo quanto previsto dall'art. 11 del D.lgs. 11/2008 con cambio di destinazione d'uso.

PIANO TERRA scala 1:100

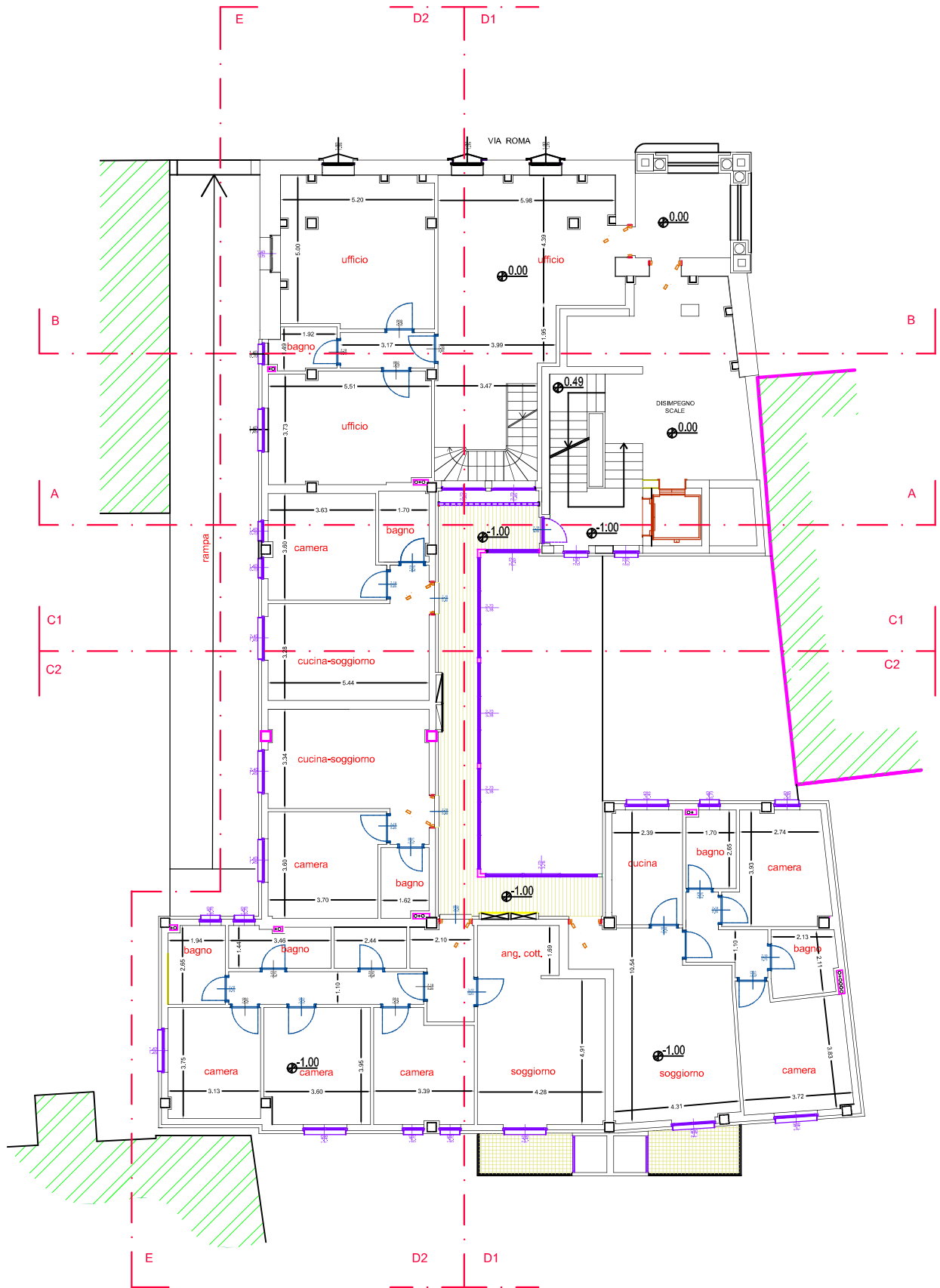

CONFRONTO PARAMETRICO DATI PdC n° 95 del 15-06-2009 e DIA L.R. 30/2009

| Descrizione | Dati PdC | | | Dati nuova Dia | | | variazioni | | | |
|--|---------------|------------|----------------|----------------|------------|----------------|---------------|---------------|-------------------------------|---------------------------|
| | Superf. mq | altezza mt | Volume mc | mq | altezza mt | Volume mc | superficie mq | Volume mc | % di variazione in superficie | % di variazione in volume |
| Destinazioni commerciali | 0,00 | 0,00 | 0,00 | 0,00 | 0,00 | 0,00 | 0,00 | 0,00 | 0,00 | 0,00 |
| Destinazioni direzionali | 115,00 | 3,45 | 397,00 | 115,00 | 3,49 | 401,00 | 0,00 | 4,00 | 0,00 | 1,00 |
| Destinazioni residenziali | 281,00 | 2,95 | 829,00 | 0,00 | 0,00 | 0,00 | -281,00 | -829,00 | -100,00 | -100,00 |
| Superficie torcia scala | 58,00 | 3,49 | 202,00 | 281,00 | 3,00 | 843,00 | 281,00 | 843,00 | 100,00 | 100,00 |
| Spazi di disimpegno comuni (ballatoio) | 58,00 | 3,49 | 202,00 | 58,00 | 3,49 | 202,00 | 0,00 | 0,00 | 0,00 | 0,00 |
| TOTALI | 454,00 | | 1426,00 | 484,00 | | 1536,00 | 30,00 | 90,00 | 100,00 | 100,00 |
| | | | | | | | 30,00 | 108,00 | | |

N.B. Le superfici e i volumi calcolati sono al netto dei maggiori spessori dei muri e dei solai secondo quanto previsto dall'art. 11 del d.lgs. 115/2008

con cambio di destinazione d'uso.

PIANO PRIMO scala 1:100

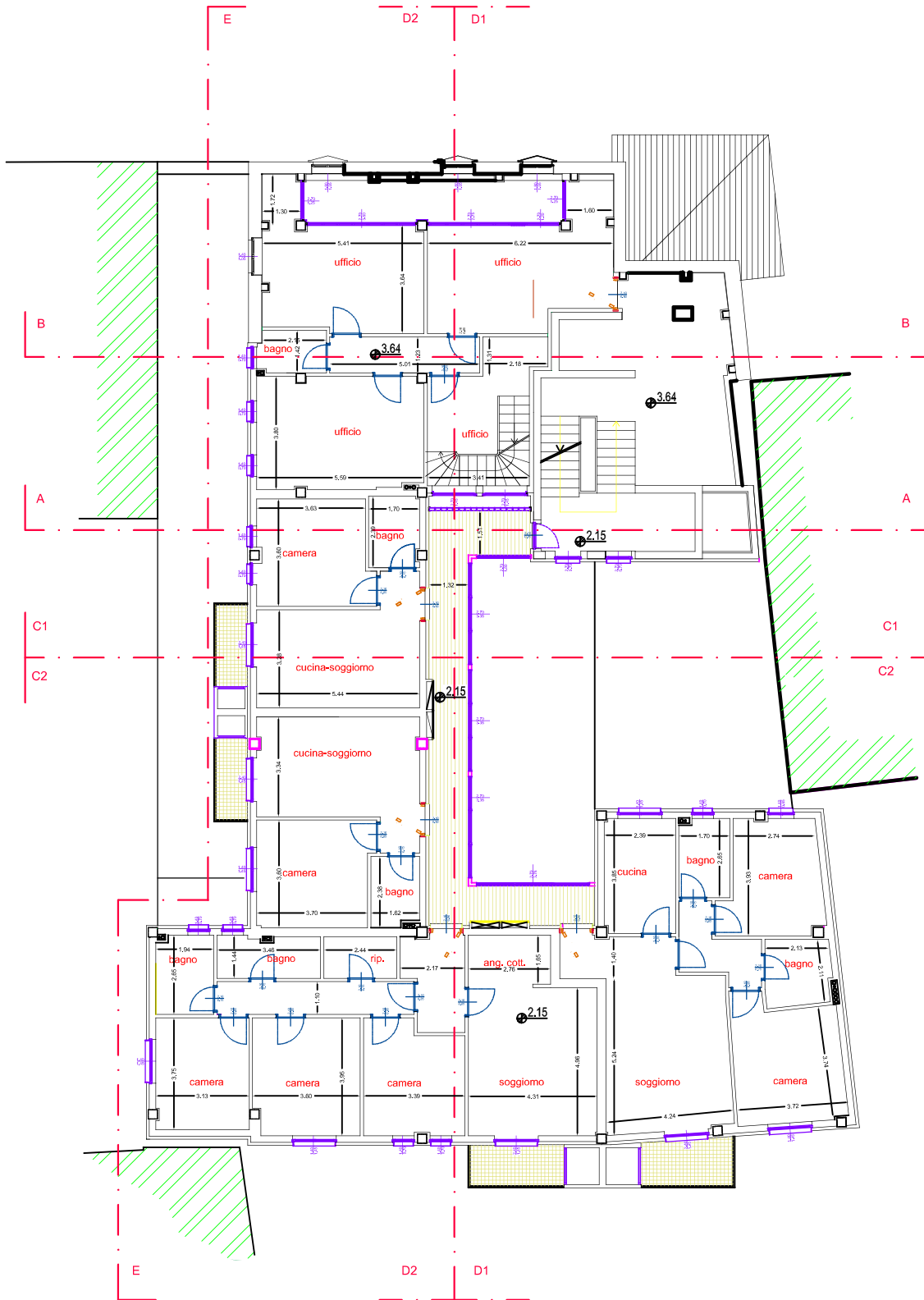

| Descrizione | Dati PdC | | | Dati nuova Dia | | | variazioni | | | |
|--|---------------|------------|----------------|----------------|------------|----------------|---------------|---------------|-------------------------------|---------------------------|
| | Sul mq | altezza ml | Volume mc | mq | altezza ml | Volume mc | superficie mq | Volume mc | % di variazione in superficie | % di variazione in volume |
| Destinazioni commerciali | 0.00 | 0.00 | 0.00 | 0.00 | 0.00 | 0.00 | 0.00 | 0.00 | 0.00 | 0.00 |
| Destinazioni direzionali | 324.00 | 2.95 | 956.00 | 105.00 | 3.00 | 315.00 | -219.00 | -641.00 | -67.50 | -67.00 |
| Destinazioni residenziali | 60.00 | 2.95 | 177.00 | 281.00 | 3.00 | 843.00 | 221.00 | 666.00 | 368.00 | 476.00 |
| Superficie lorda scala | 69.00 | 2.95 | 204.00 | 69.00 | 3.00 | 207.00 | 0.00 | 3.00 | 0.00 | 1.50 |
| Spazi di disimpegno comuni (ballatoio) | | | | 30.00 | 3.00 | 90.00 | 30.00 | 90.00 | 100.00 | 100.00 |
| TOTALI | 453.00 | | 1337.00 | 485.00 | | 1455.00 | 32.00 | 118.00 | | |

N.B. Le superfici e i volumi calcolati sono tal netto dei maggiori spessori dei muri e dei solai secondo quanto previsto dall'art. 11 del d.lgs. 115/2008
con cambio di destinazione d'uso.

PIANO SECONDO scala 1:100

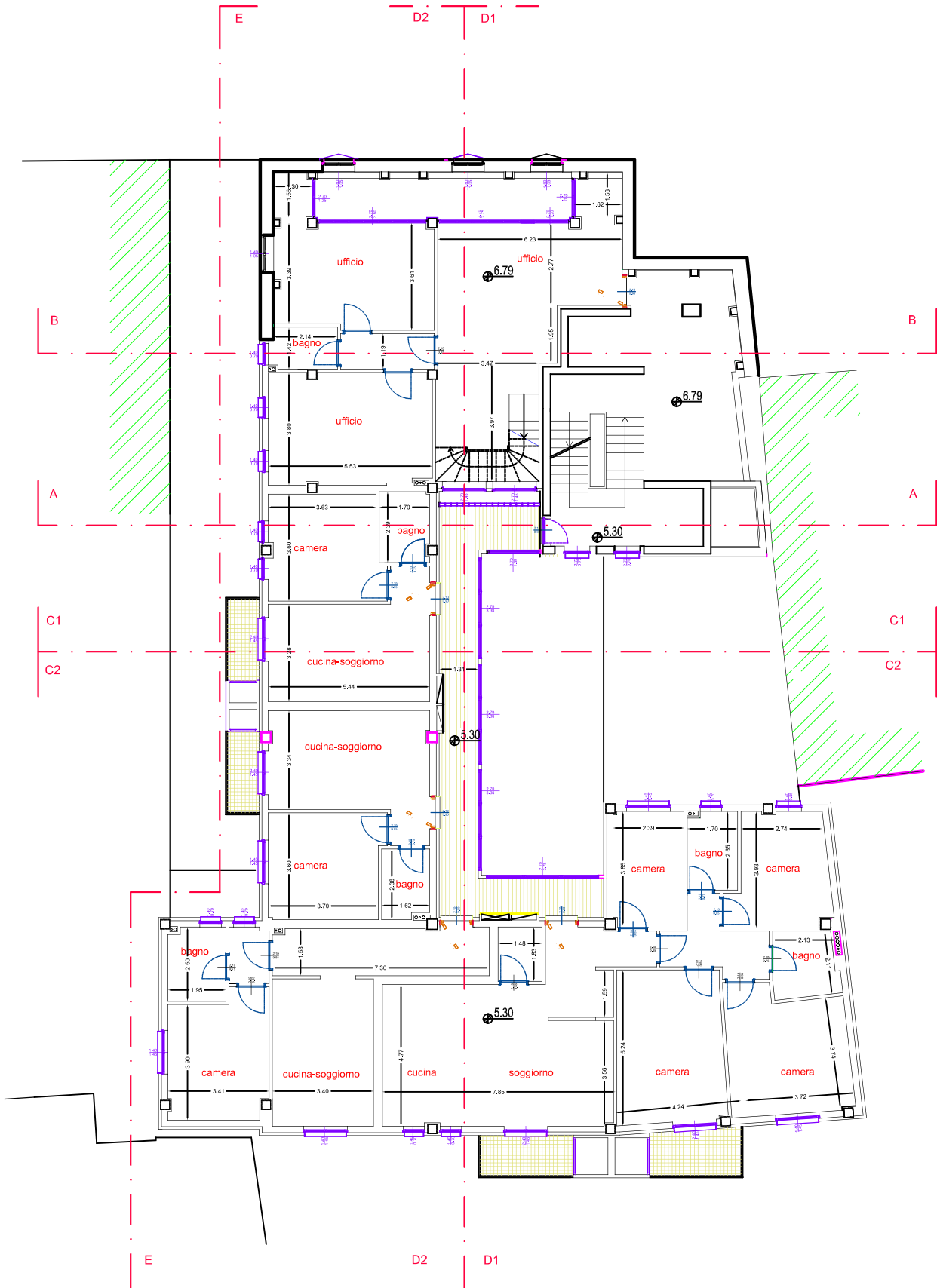

CONFRONTO PARAMETRICO DATI PdC n° 95 del 15-06-2009 e DIA L.R. 30/2009

| Descrizione | Dati PdC | | | Dati nuova Dia | | | variazioni | | | |
|--|---------------|------------|----------------|----------------|------------|----------------|---------------|---------------|-------------------------------|---------------------------|
| | Sul mq | altezza mt | Volume mc | mq | altezza mt | Volume mc | superficie mq | Volume mc | % di variazione in superficie | % di variazione in volume |
| Destinazioni commerciali | 0.00 | 0.00 | 0.00 | 0.00 | 0.00 | 0.00 | 0.00 | 0.00 | 0.00 | 0.00 |
| Destinazioni direzionali | 104.00 | 2.95 | 307.00 | 105.00 | 3.00 | 315.00 | 1.00 | 8.00 | 1.00 | 2.60 |
| Destinazioni residenziali | 280.00 | 2.95 | 826.00 | 281.00 | 3.00 | 843.00 | 1.00 | 17.00 | 0.50 | 2.05 |
| Superficie torcia scala | 69.00 | 2.95 | 204.00 | 69.00 | 3.00 | 207.00 | 0.00 | 3.00 | 0.00 | 1.50 |
| Spazi di disimpegno comuni (ballatoio) | 30.00 | | 90.00 | 30.00 | 3.00 | 90.00 | 30.00 | 90.00 | 100.00 | 100.00 |
| TOTALI | 453.00 | | 1337.00 | 485.00 | | 1455.00 | 32.00 | 118.00 | | |

N.B. Le superfici e i volumi calcolati sono al netto dei maggiori spessori dei muri e dei solai secondo quanto previsto dall'art. 11 del d.lgs. 115/2008

con cambio di destinazione d'uso

PIANO TERZO

scala 1:100

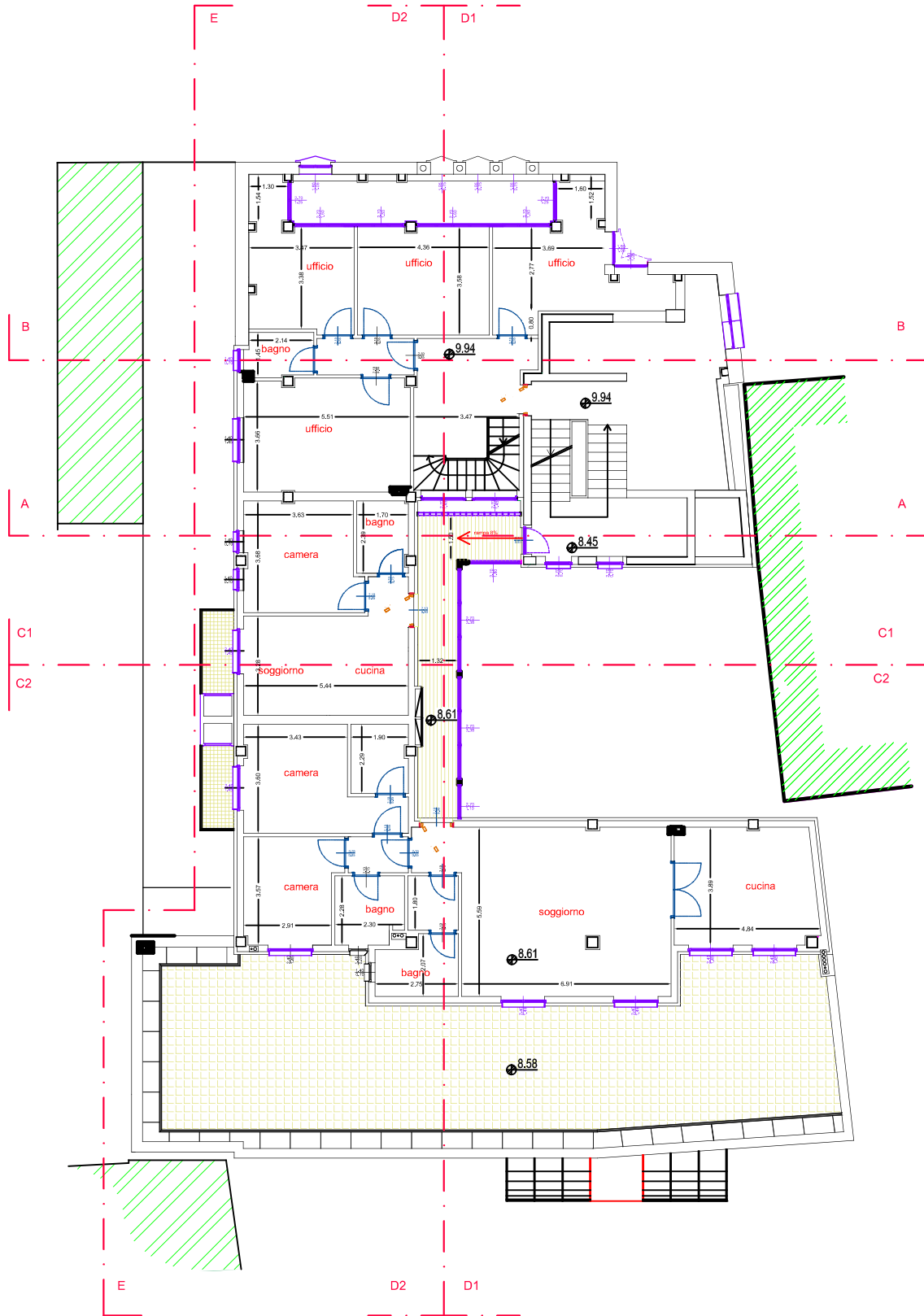

| Descrizione | Dati PdC | | | Dati nuova Dia | | | variazioni | | | |
|--|---------------|------------|---------------|----------------|------------|----------------|---------------|---------------|-------------------------------|---------------------------|
| | Superficie mq | altezza ml | Volume mc | mq | altezza ml | Volume mc | superficie mq | Volume mc | % di variazione in superficie | % di variazione in volume |
| Destinazioni commerciali | 0,00 | 0,00 | 0,00 | 0,00 | 0,00 | 0,00 | 0,00 | 0,00 | 0,00 | 0,00 |
| Destinazioni direzionali | 130,00 | 2,95 | 384,00 | 110,00 | 3,00 | 330,00 | -20,00 | -54,00 | 15,30 | 14,00 |
| Destinazioni residenziali | 124,00 | 2,95 | 366,00 | 163,00 | 3,00 | 489,00 | 39,00 | 123,00 | 31,00 | 33,60 |
| Superficie lorda scala | 69,00 | 2,95 | 204,00 | 63,00 | 3,00 | 189,00 | -6,00 | -15,00 | 8,70 | 7,35 |
| Spazi di disimpegno comuni (ballatoio) | | | | 18,00 | 3,00 | 54,00 | 18,00 | 54,00 | 100,00 | 100,00 |
| TOTALI | 323,00 | | 954,00 | 354,00 | | 1062,00 | 31,00 | 108,00 | | |

N.B. Le superfici e i volumi calcolati sono al netto dei maggiori spessori dei muri e dei solai secondo quanto previsto dall'art. 11 del d.lgs 115/2008
con cambio di destinazione d'uso.

PIANO SOTTOTETTO

scala 1:100

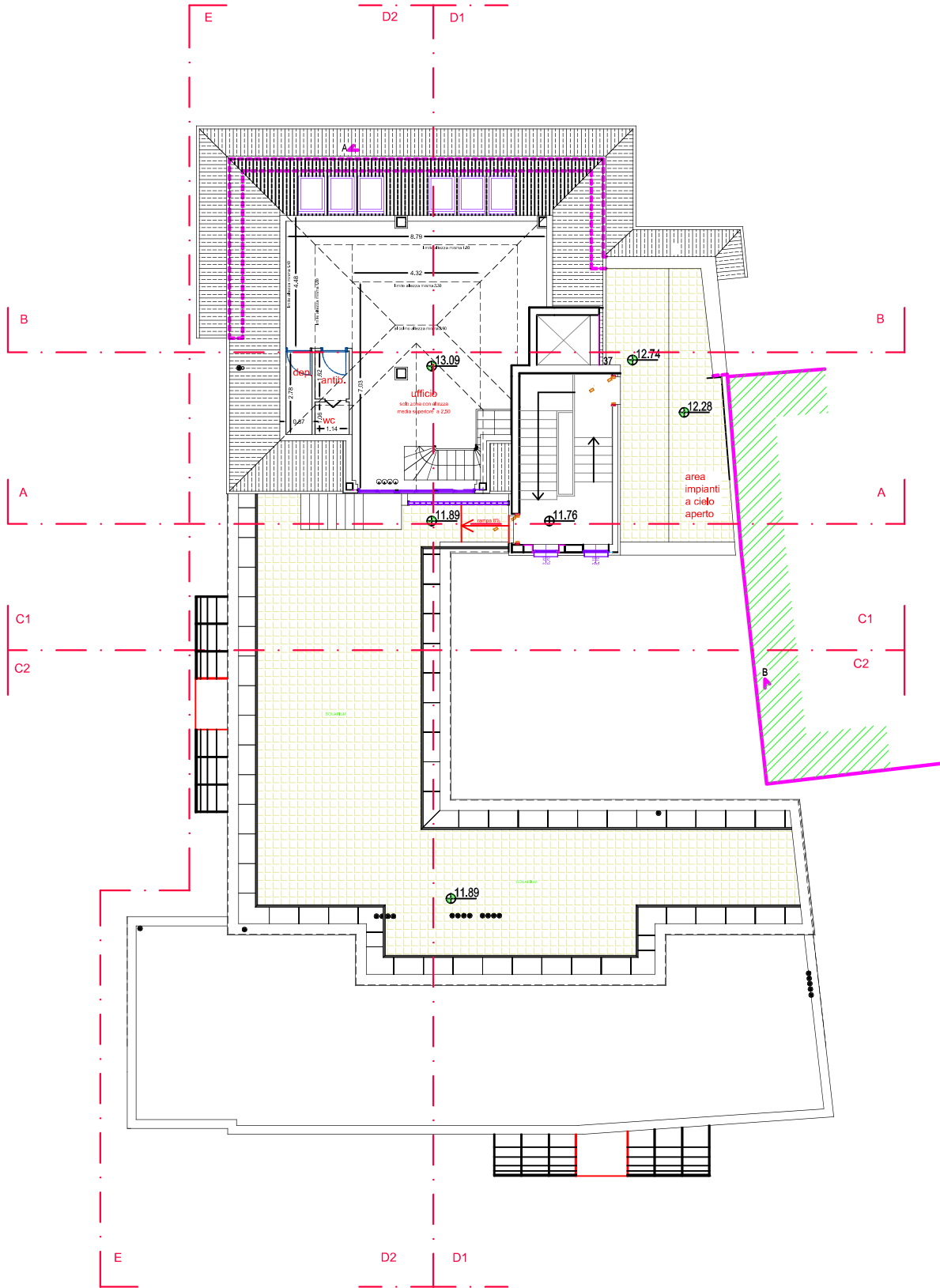

| CONFRONTO PARAMETRICO DATI PdC n° 95 del 15-06-2009 e DIA L.R. 30/2009 | | | | | | | | | | | |
|--|-------------|-------------|-------------|----------------|------|---------------|------------|---------------|---------------|-------------------------------|---------------------------|
| Descrizione | Dati PdC | | | Dati nuova Dia | | | variazioni | | | | |
| | Sut | mq | altezza ml | Volume mc | mq | altezza ml | Volume mc | superficie mq | Volume mc | % di variazione in superficie | % di variazione in volume |
| Destinazioni commerciali | 0,00 | 0,00 | 0,00 | 0,00 | 0,00 | 0,00 | 0,00 | 0,00 | 0,00 | 0,00 | 0,00 |
| Destinazioni direzionali | 0,00 | 0,00 | 0,00 | 75,00 | 2,85 | 213,75 | 75,00 | 213,75 | 100,00 | 100,00 | 100,00 |
| Destinazioni residenziali | 0,00 | 0,00 | 0,00 | 0,00 | 0,00 | 0,00 | 0,00 | 0,00 | 0,00 | 0,00 | 0,00 |
| Superficie lorda scala | 0,00 | 0,00 | 0,00 | 28,00 | 3,00 | 84,00 | 28,00 | 84,00 | 100,00 | 100,00 | 100,00 |
| Spazi di disimpegno comuni (ballatoio) | | | | | | | | | | | |
| TOTALI | 0,00 | 0,00 | 0,00 | 103,00 | | 297,75 | | 103,00 | 297,75 | | |

N.B. Le superfici e i volumi calcolati, sono al netto dei maggiori spessori dei muri e dei solai secondo quanto previsto dall'art. 11 del d.lgs. 115/2008.
con cambio di destinazione d'uso.

PIANO COPERTURA scala 1:100

